

# COMUNE DI VIGGIANO

Provincia di Potenza



## SECONDA VARIANTE REGOLAMENTO URBANISTICO

Art. 16 L.R. n° 23 del 11/08/1999

### CARTA DEI SISTEMI Sistema Naturalistico-Ambientale

allegato

TAV. 4.1.1

SCALA: 1:5.000

REDATTORE: Resp. Area Tecnica Edilizia Urbanistica Dott. Arch. Antonella AMELINA	RESPONSABILE DEL PROCEDIMENTO: Dott. Arch. Antonella AMELINA	IL SINDACO: Avv. Amedeo CICALA
--	---	-----------------------------------

COLLABORATORI PER L'INFORMATIZZAZIONE:

#### LEGENDA

##### SEGNI FISICI DEL TERRITORIO

- CORPI IDRICI
- RETICOLO SECONDARIO
- SORGENTI CAPTATE
- SORGENTI NON CAPTATE

- CONFINI DEL TERRITORIO COMUNALE
- PERIMETRO AMBITO URBANO

##### VINCOLI

- AREE A RISCHIO FRANE (A.L.R. di Basilicata - P.S. 2013)
- AREE A RISCHIO MOLTO ELEVATO - R4
- AREE A RISCHIO ELEVATO - R3
- AREE A RISCHIO MEDIO - R2
- AREE A RISCHIO MODERATO - R1
- PARCO VAL D'AGRI
- AREA ZPS
- AREE SIC
- VINCOLO L.431
- VINCOLO L.451
- AREA DI RISPETTO CIMITERIALE T.U. 1265/1954

##### SISTEMA NATURALISTICO-AMBIENTALE

- AREE A PASCOLO NATURALE
- AREE A VEGETAZIONE BOSCHIVA E ARBUSTIVA
- AREE INDUSTRIALI E COMMERCIALI E DEI SERVIZI PUBBLICI E PRIVATI
- AREE PREVALENTEMENTE OCCUPATE DA COLTURE AGRARIE
- BOSCHI DI CONIFERE
- BOSCHI DI LATIFOGIE
- BOSCHI MISTI DI CONIFERE E LATIFOGIE
- BRUGHERE E CESPUGLIETI
- PRATI STABILI FORAGGERE PERMANENTI
- SEMINATIVI IN AREE NON IRRIGUE
- SISTEMI CULTURALI E PERTICELLARI COMPLESSI
- ZONE RESIDENZIALI A TESSUTO CONTINUO

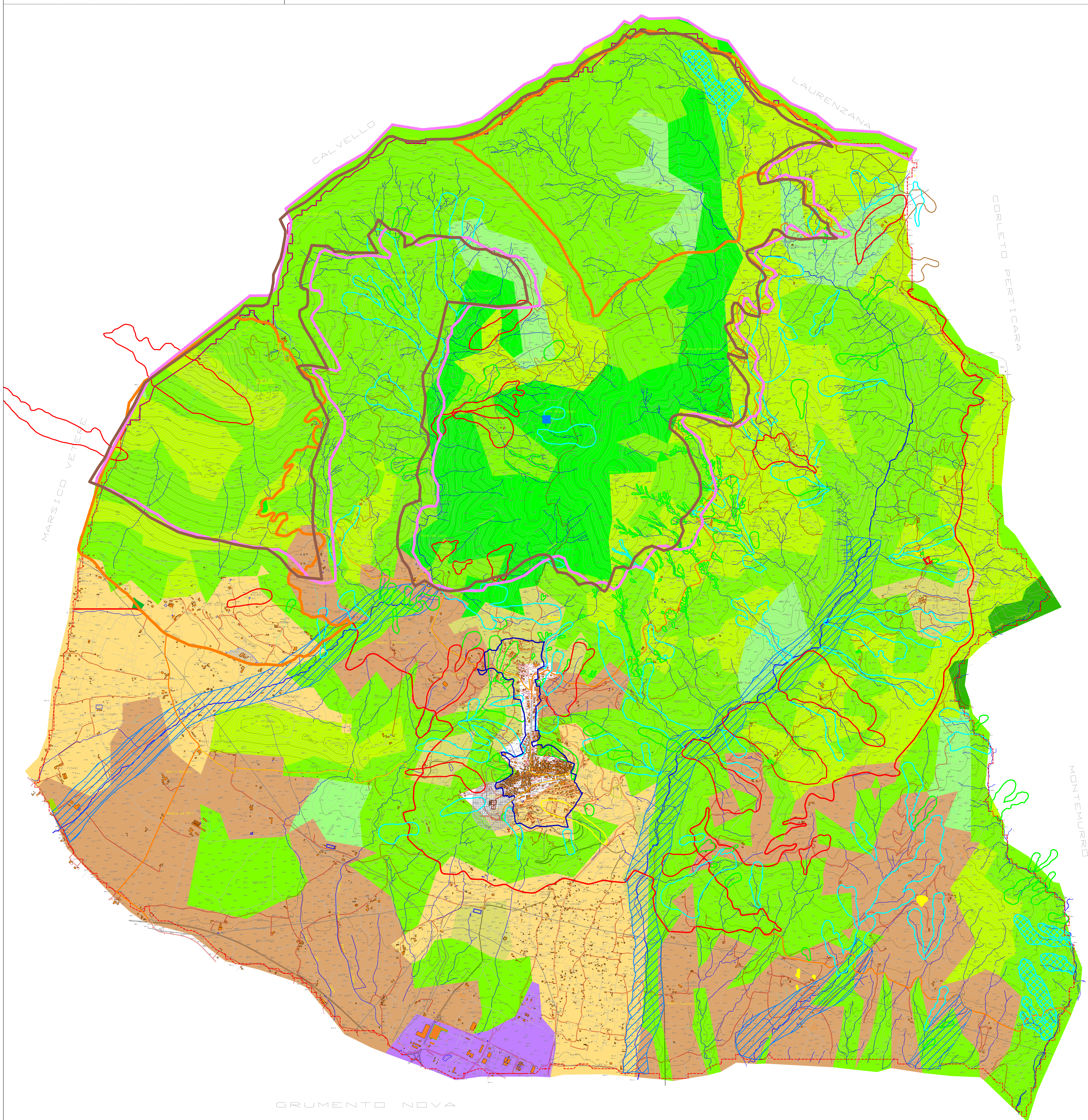

GRUMENTO NOVA